

RELATÓRIO FOTOGRÁFICO 3ª MEDIÇÃO – CONTRATAÇÃO DE EMPRESA DE ENGENHARIA PARA EXECUÇÃO DE OBRA NA REFORMA DE POSTOS DE SAÚDE DO MUNICÍPIO DE SANTALUZ/BAHIA - POSTO LAGOA ESCURA.

DATA	MUNICÍPIO	EMPREENDIMENTO
31/07/2024	Santaluz	Reforma do Posto do Povoado do Lagoa Escura



Franklin de J. Sena

Engenheiro Civil
CREA 051888554-2

FOTO 01 – Preparo de superfície com lixamento de paredes e tetos

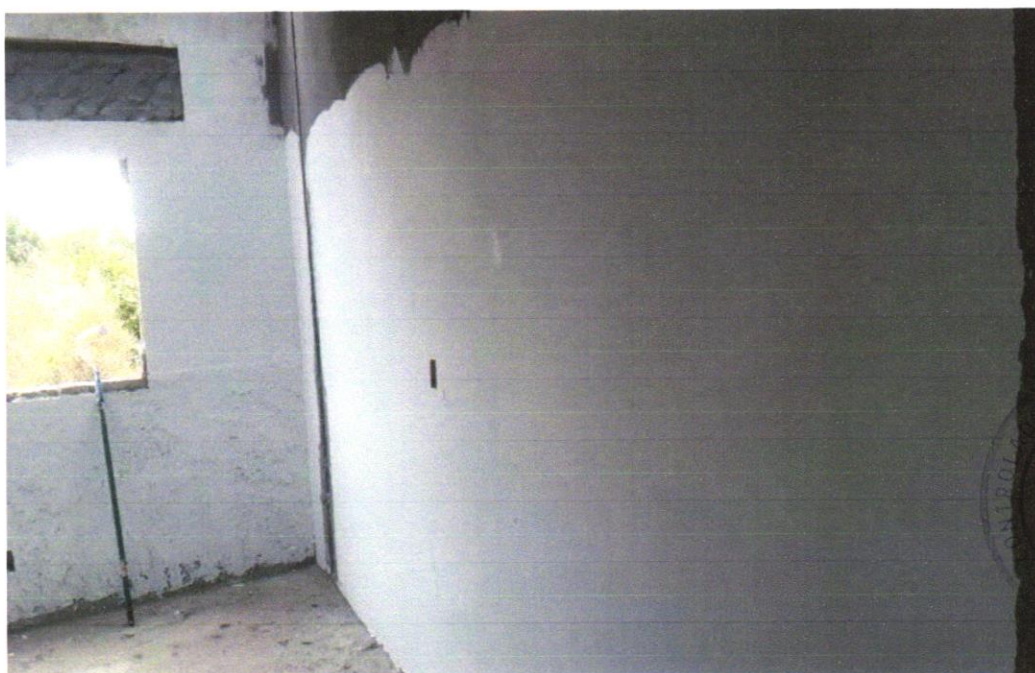

Antonio Soares Cordeiro Neto
Engenheiro Civil
CREA 051888554-2



FOTO 02 – APLICAÇÃO E LIXAMENTO DE MASSA LÁTEX EM PAREDES, UMA DEMÃO. AF_06/2014

DATA	MUNICIPIO	EMPREENDIMENTO
31/07/2024	Santaluz	Reforma do Posto do Povoado do Lagoa Escura



Foto 03 - APLICAÇÃO MANUAL DE PINTURA COM TINTA LÁTEX ACRÍLICA EM PAREDES, DUAS DEMÃOS.
AF_06/2014



Antonio Soares Cordeiro Neto
Engenheiro Civil
CREA+ 051888554-2

Franklin de J. Sena
Engenheiro Civil
CREA+ 051888554-2

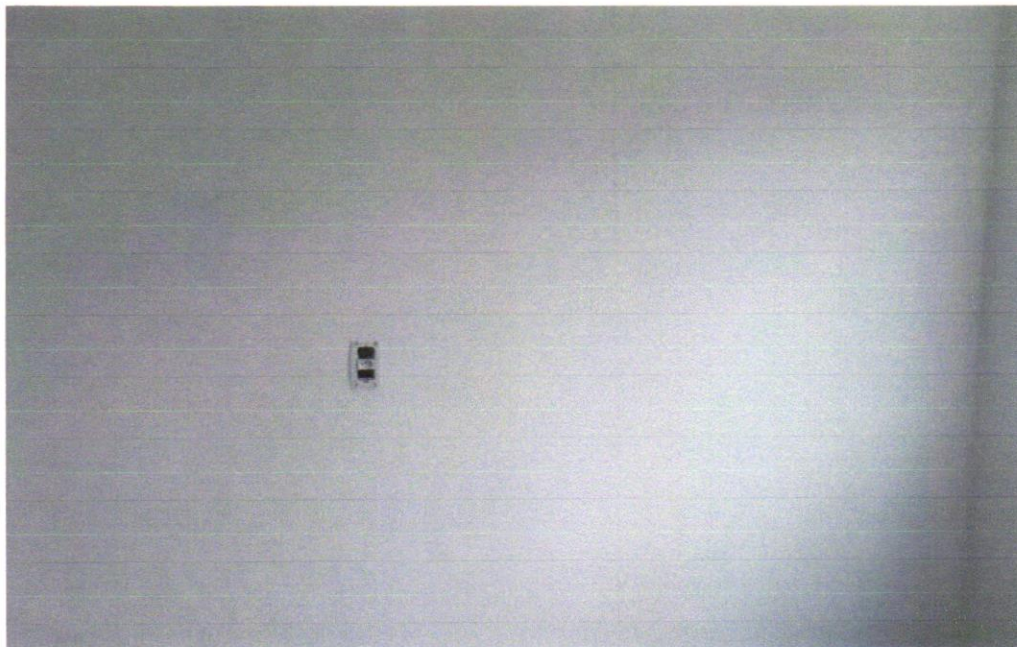
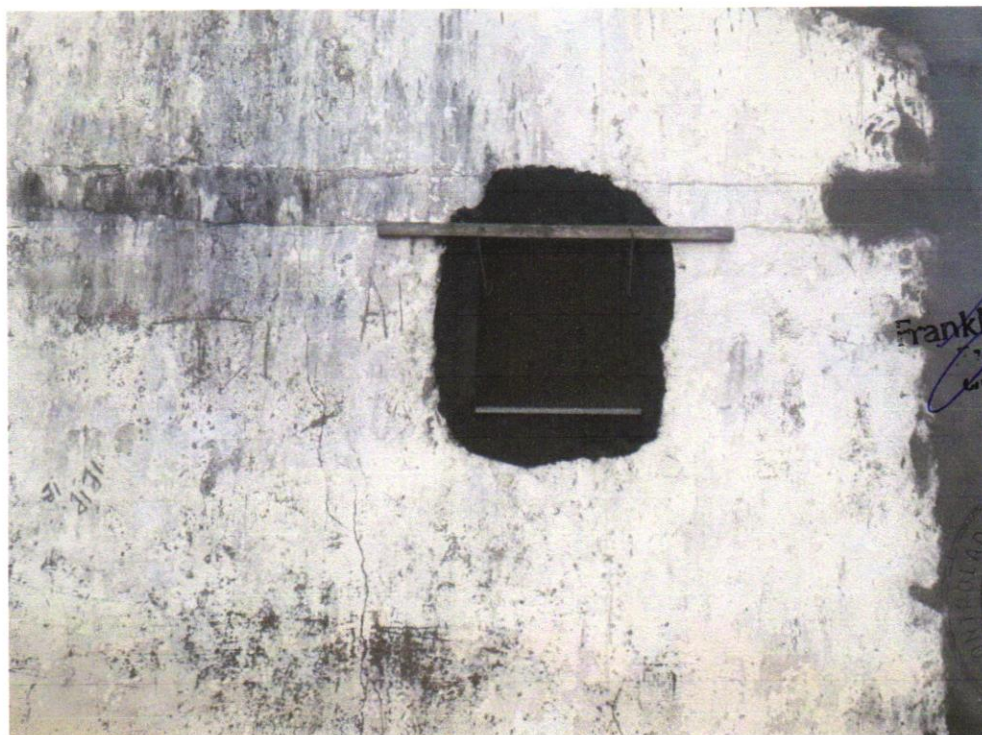

Foto 04 - PEITORIL LINEAR EM GRANITO OU MÁRMORE, L = 15CM, COMPRIMENTO DE ATÉ 2M,
ASSENTADO COM ARGAMASSA 1:6
COM ADITIVO. AF_11/2020

DATA	MUNICIPIO	EMPREENDIMENTO
31/07/2024	Santaluz	Reforma do Posto do Povoado do Lagoa Escura



Foto 05- REVESTIMENTO CERÂMICO PARA PISO COM PLACAS TIPO ESMALTADA EXTRA DE DIMENSÕES 45X45 CM APLICADA EM AMBIENTES DE ÁREA MAIOR QUE 10 M2. AF_06/2014

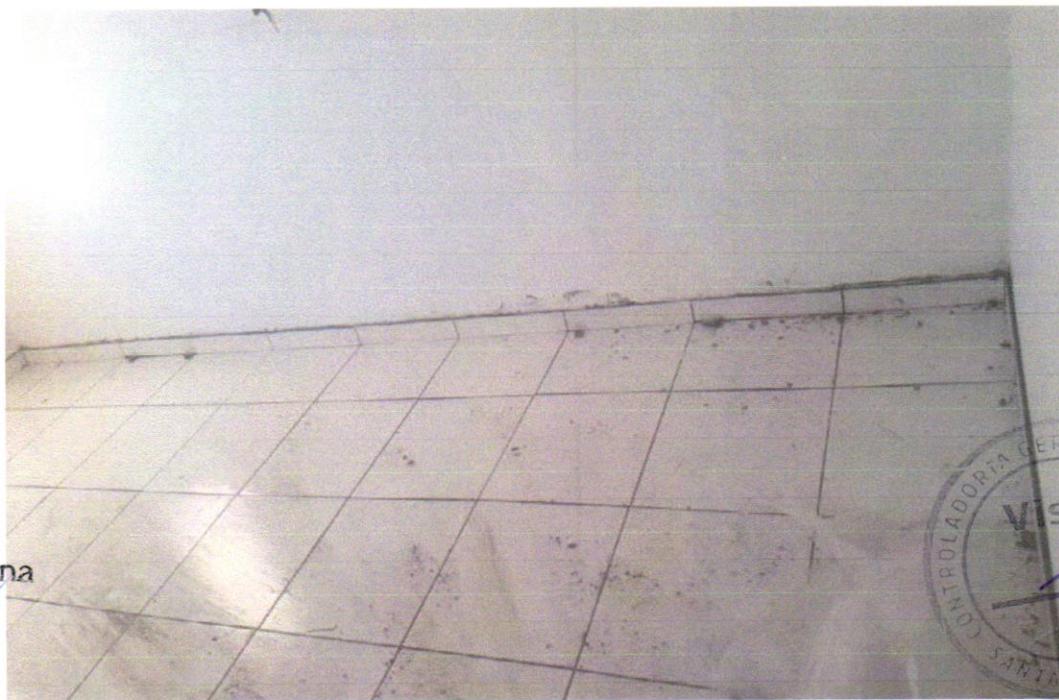

 Antonio Soares Cordeiro Neto
 Engenheiro Civil
 CREA-051888554-2



 Franklin de J. Sena
 Engenheiro Civil
 CREA-051888554-2



Foto 06- REVESTIMENTO CERÂMICO PARA PISO COM PLACAS TIPO ESMALTADA EXTRA DE DIMENSÕES 45X45 CM APLICADA EM AMBIENTES DE ÁREA MAIOR QUE 10 M2. AF_06/2014

DATA	MUNICÍPIO	EMPREENDIMENTO
31/07/2024	Santaluz	Reforma do Posto do Povoado do Lagoa Escura

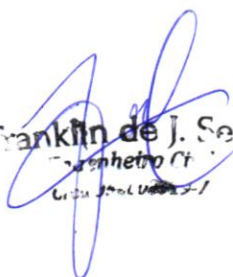

Foto 07 - RODAPÉ CERÂMICO DE 7CM DE ALTURA COM PLACAS TIPO ESMALTADA EXTRA DE DIMENSÕES 45X45CM. AF_06/2014

Antonio Soares Cordeiro Neto
Engenheiro Civil
CREA+ 051888554-2

Franklin de J. Sena
Engenheiro Civil
CREA+ 051888554-2

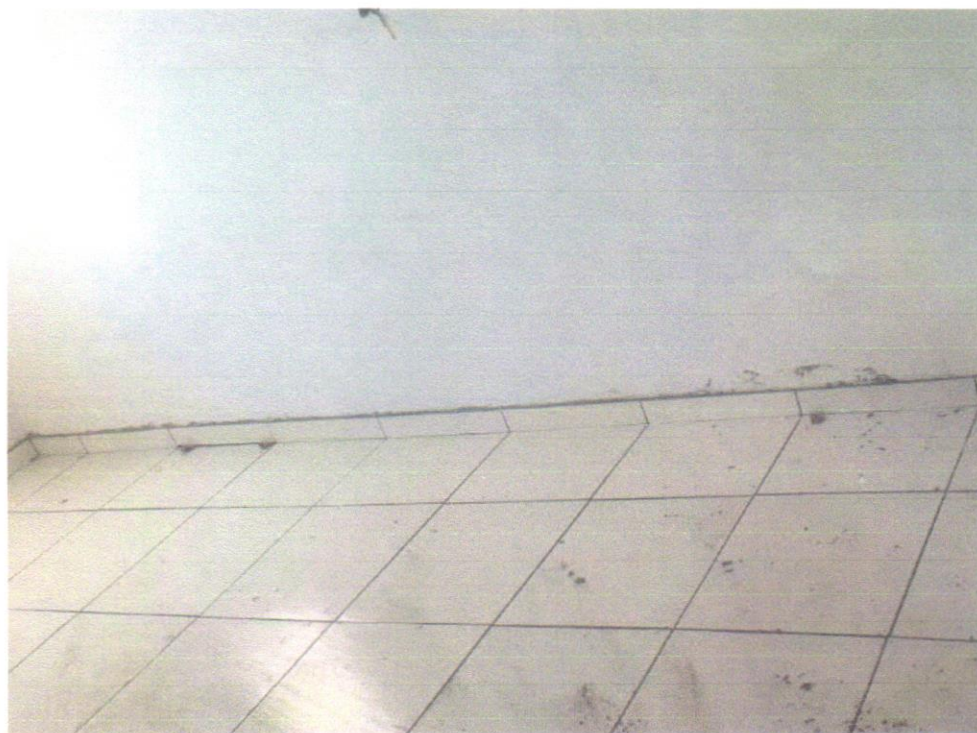

Foto 08 - SOLEIRA EM MÁRMORE. LARGURA 15 CM. ESPESSURA 2.0 CM. AF 09/2020

DATA	MUNICIPIO	EMPREENDIMENTO
31/07/2024	Santaluz	Reforma do Posto do Povoado do Lagoa Escura



Foto 09 - EXECUÇÃO DE PASSEIO (CALÇADA) OU PISO DE CONCRETO COM CONCRETO MOLDADO IN LOCO, USINADO, ACABAMENTO CONVENCIONAL, NÃO ARMADO. AF_07/2016



 Antonio Soares Cordeiro Neto
 Engenheiro Civil
 CREA+ 051888554-2



Foto 10 - CALHA EM CHAPA DE AÇO GALVANIZADO NÚMERO 24, DESENVOLVIMENTO DE 33 CM, INCLUSO TRANSPORTE VERTICAL. AF_07/2019

 Franklin de J. Sena
 Engenheiro Civil
 CREA+ 051888554-2

DATA	MUNICIPIO	EMPREENDIMENTO
31/07/2024	Santaluz	Reforma do Posto do Povoado do Lagoa Escura



Foto 11 - Rufo em chapa aço galvanizado nº24 com desenvolvimento 16cm

 Antonio Soares Cordeiro Neto
 Engenheiro Civil
 CREA - 05188554-2





 Franklin de J. Sena
 Engenheiro Civil
 CREA - 05188554-2



Foto 12- TELHAMENTO COM TELHA CERÂMICA CAPA-CANAL, TIPO COLONIAL, COM ATÉ 2 ÁGUAS, INCLUSO TRANSPORTE VERTICAL. AF_07/2019

DATA	MUNICÍPIO	EMPREENHIMENTO
31/07/2024	Santaluz	Reforma do Posto do Povoado do Lagoa Escura

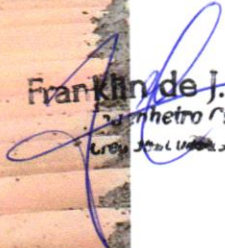

Foto 13 - KIT DE PORTA-PRONTA DE MADEIRA EM ACABAMENTO MELAMÍNICO BRANCO, FOLHA LEVE OU MÉDIA, 90X210, EXCLUSIVE FECHADURA, FIXAÇÃO COM PREENCHIMENTO TOTAL DE ESPUMA EXPANSIVA - FORNECIMENTO E INSTALAÇÃO. AF_12/2019



 Antonio Soares Cordeiro Neto
 Engenheiro Civil
 CREA+ 051888554-2

Franklin de J. Sena
 Engenheiro Civil
 CREA 35614/0002-7



Foto 14 - KIT DE PORTA-PRONTA DE MADEIRA EM ACABAMENTO MELAMÍNICO BRANCO, FOLHA LEVE OU MÉDIA, 60X210CM, EXCLUSIVE FECHADURA, FIXAÇÃO COM PREENCHIMENTO PARCIAL DE ESPUMA EXPANSIVA - FORNECIMENTO E INSTALAÇÃO. AF_12/2019

DATA	MUNICIPIO	EMPREENDIMENTO
31/07/2024	Santaluz	Reforma do Posto do Povoado do Lagoa Escura



Foto 15 - KIT DE PORTA-PRONTA DE MADEIRA EM ACABAMENTO MELAMÍNICO BRANCO, FOLHA LEVE OU MÉDIA, 80X210CM, EXCLUSIVE FECHADURA, FIXAÇÃO COM PREENCHIMENTO PARCIAL DE ESPUMA EXPANSIVA - FORNECIMENTO E INSTALAÇÃO. AF_12/2019



 Antonio Soares Cordeiro Neto
 Engenheiro Civil
 CREA-051888554-2



 Franklin de J. Sena
 Engenheiro Civil
 CREA-355140000-7

Foto 16 - Laje pré-fabricada treliçada para piso ou cobertura, intereixo 38cm, h=12cm, el. enchimento em EPS h=8cm, inclusive escoramento em madeira e capeamento 4cm.

DATA	MUNICÍPIO	EMPREENDIMENTO
31/07/2024	Santaluz	Reforma do Posto do Povoado do Lagoa Escura

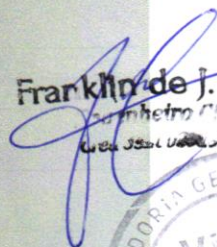

Foto 17 - CABO DE COBRE FLEXÍVEL ISOLADO, 1,5 MM², ANTI-CHAMA 450/750 V, PARA CIRCUITOS TERMINAIS - FORNECIMENTO E INSTALAÇÃO. AF_12/2015

 Antonio Soares Cordeiro Neto
 Engenheiro Civil
 CREA-051888554-2





 Franklin de J. Sena
 Engenheiro Civil
 CREA 051888554-2

Foto 18 - CAIXA D'ÁGUA EM POLIÉSTER REFORÇADO COM FIBRA DE VIDRO, 500 LITROS - FORNECIMENTO E INSTALAÇÃO. AF_06/2021

DATA	MUNICÍPIO	EMPREENHIMENTO
31/07/2024	Santaluz	Reforma do Posto do Povoado do Lagoa Escura

Franklin de J. Sena
 Engenheiro Civil
 CREA 051888554-2



Foto 19 - CABO DE COBRE FLEXÍVEL ISOLADO, 2,5 MM², ANTI-CHAMA 450/750 V, PARA CIRCUITOS TERMINAIS - FORNECIMENTO E INSTALAÇÃO. AF_12/2015

Antonio Soares Cordeiro Neto
 Engenheiro Civil
 CREA 051888554-2

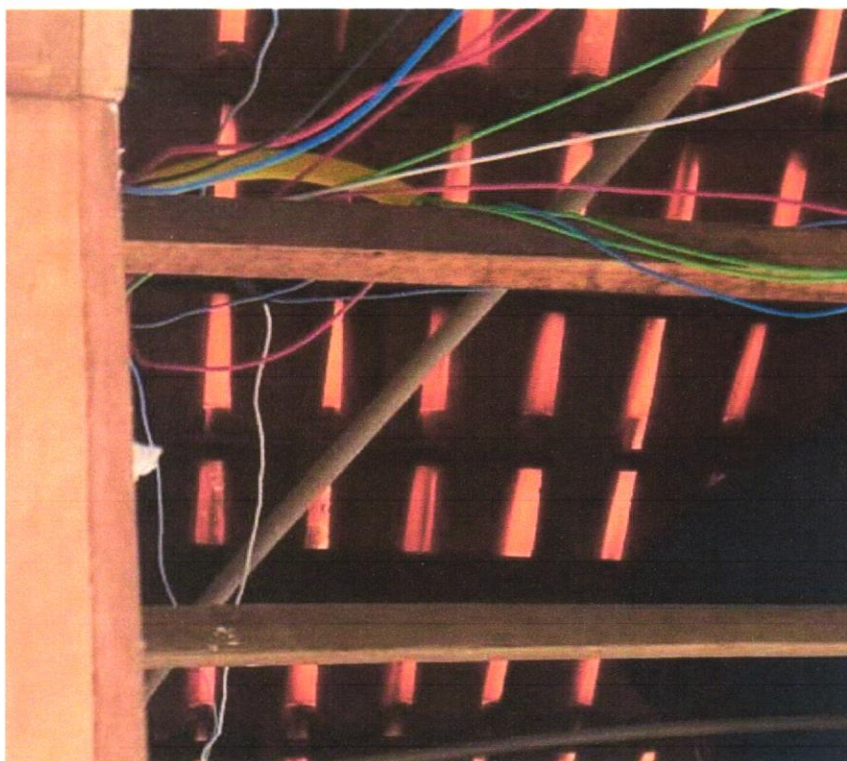

Foto 20 --ALVENARIA DE VEDAÇÃO DE BLOCOS CERÂMICOS FURADOS NA HORIZONTAL DE 9X19X29 CM (ESPESSURA 9 CM) E ARGAMASSA DE ASSENTAMENTO COM PREPARO EM BETONEIRA. AF_12/2021

DATA	MUNICÍPIO	EMPREENDIMENTO
31/07/2024	Santaluz	Reforma do Posto do Povoado do Lagoa Escura



Foto 21 - CHAPISCO APLICADO EM ALVENARIA (COM PRESENÇA DE VÃOS) E ESTRUTURAS DE CONCRETO DE FACHADA, COM EQUIPAMENTO DE PROJEÇÃO. ARGAMASSA TRAÇO 1:3 COM PREPARO EM BETONEIRA 400 L. AF_06/2014

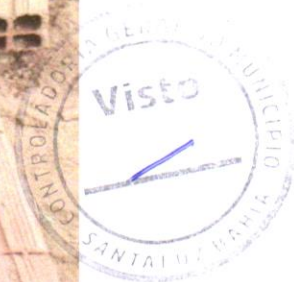

Foto 22 - MASSA ÚNICA, PARA RECEBIMENTO DE PINTURA OU CERÂMICA, ARGAMASSA INDUSTRIALIZADA, PREPARO MECÂNICO, APLICADO COM EQUIPAMENTO DE MISTURA E PROJEÇÃO DE 1,5 M3/H EM FACES INTERNAS DE PAREDES, ESPESURA DE 5MM, SEM EXECUÇÃO DE TALISCAS. AF_06/2014

Antonio Soares Cordeiro Neto
Engenheiro Civil
CREA-05188854-2

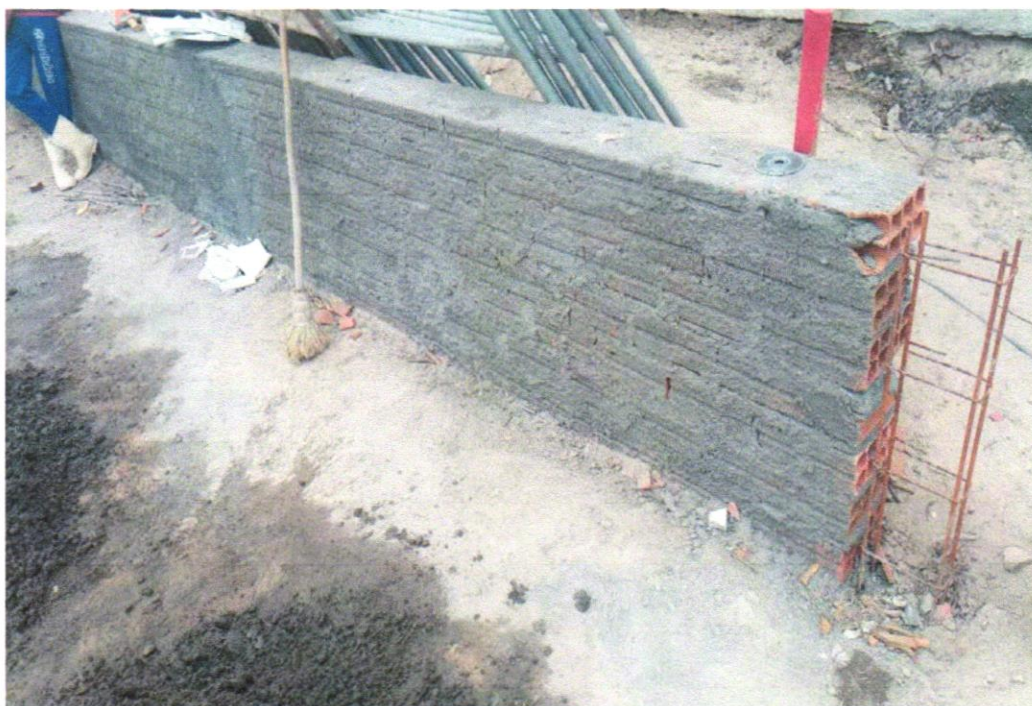
Franklin de J. Sena

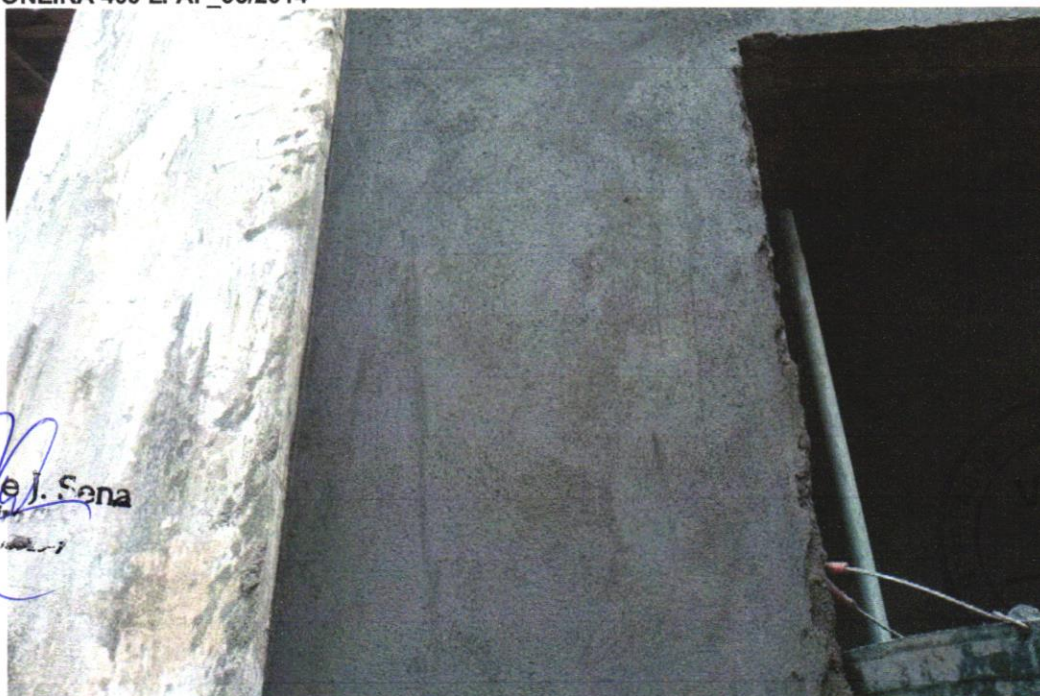

DATA	MUNICIPIO	EMPREENDIMENTO
31/07/2024	Santaluz	Reforma do Posto do Povoado do Lagoa Escura



Foto 23 - Porta em vidro temperado 10mm, incolor, inclusive ferragens de fixação e instalação, exclusive puxador - Rev 01_10/2021

 Antonio Soares Cordeiro Neto
 Engenheiro Civil
 CREA+ 051888554-2



Foto 24 - PUXADOR HORIZONTAL/VERTICAL PARA PORTA

 Franklin de J. Sena
 Engenheiro Civil
 CREA+ 051888554-7



DATA	MUNICÍPIO	EMPREENDIMENTO
31/07/2024	Santaluz	Reforma do Posto do Povoado do Lagoa Escura

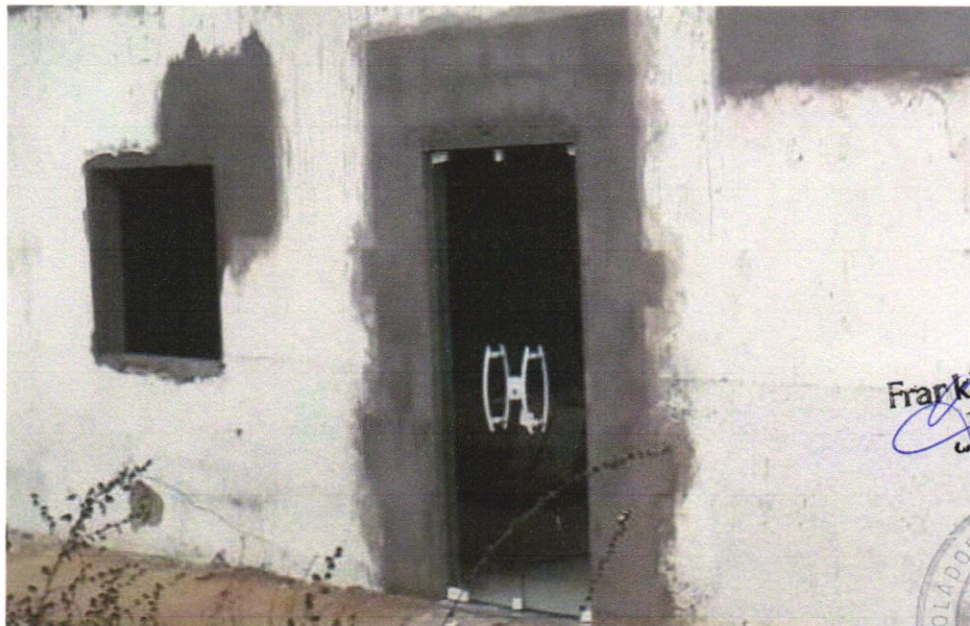
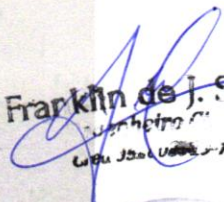

Foto 25 - JANELA DE ALUMÍNIO DE CORRER COM 2 FOLHAS PARA VIDROS, COM VIDROS, BATENTE, ACABAMENTO COM ACETATO OU BRILHANTE E FERRAGENS. EXCLUSIVE ALIZAR E CONTRAMARCO. FORNECIMENTO E INSTALAÇÃO. AF_12/2019

 Antonio Soares Cordeiro Neto
 Engenheiro Civil
 CREA: 051888554-2





 Franklin de J. Sena
 Engenheiro Civil
 CREA: 051888554-2

Foto 26 - JANELA DE ALUMÍNIO TIPO MAXIM-AR, COM VIDROS, BATENTE E FERRAGENS. EXCLUSIVE ALIZAR, ACABAMENTO E CONTRAMARCO. FORNECIMENTO E INSTALAÇÃO. AF_12/2019

DATA	MUNICÍPIO	EMPREENHIMENTO
31/07/2024	Santaluz	Reforma do Posto do Povoado do Lagoa Escura

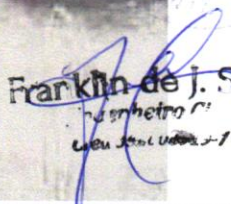

Foto 27 - Contrapiso em argamassa traço 1:4 (cimento e areia), preparo mecânico com betoneira 400 l, aplicado em áreas secas sobre laje, não aderido, acabamento não reforçado, espessura 5cm. af_07/2021



Antonio Soares Cordeiro Neto
Engenheiro Civil
CREA-051888554-2



Foto 28 - REVESTIMENTO CERÂMICO PARA PAREDES INTERNAS COM PLACAS TIPO ESMALTADA EXTRA DE DIMENSÕES 33X45 CM APLICADAS EM AMBIENTES DE ÁREA MAIOR QUE 5 M² A MEIA ALTURA DAS PAREDES. AF_06/2014

Franklin de J. Sena
Engenheiro Civil
CREA-051888554-2

DATA	MUNICIPIO	EMPREENDIMENTO
31/07/2024	Santaluz	Reforma do Posto do Povoado do Lagoa Escura



Foto 29 - TRAMA DE MADEIRA COMPOSTA POR TERÇAS PARA TELHADOS DE ATÉ 2 ÁGUAS PARA TELHA ONDULADA DE FIBROCIMENTO, METÁLICA, PLÁSTICA OU TERMOACÚSTICA, INCLUSO TRANSPORTE VERTICAL. AF_07/2019

 Antonio Soares Cordeiro Neto
 Engenheiro Civil
 CREA + 051888554-2



Foto 30 -INTERRUPTOR SIMPLES (1 MÓDULO), 10A/250V, INCLUINDO SUPORTE E PLACA - FORNECIMENTO E INSTALAÇÃO. AF_12/2015

Franklin de J. Sena
 Engenheiro Civil
 CREA 35614/0004-1



DATA	MUNICÍPIO	EMPREENDIMENTO
31/07/2024	Santaluz	Reforma do Posto do Povoado do Lagoa Escura

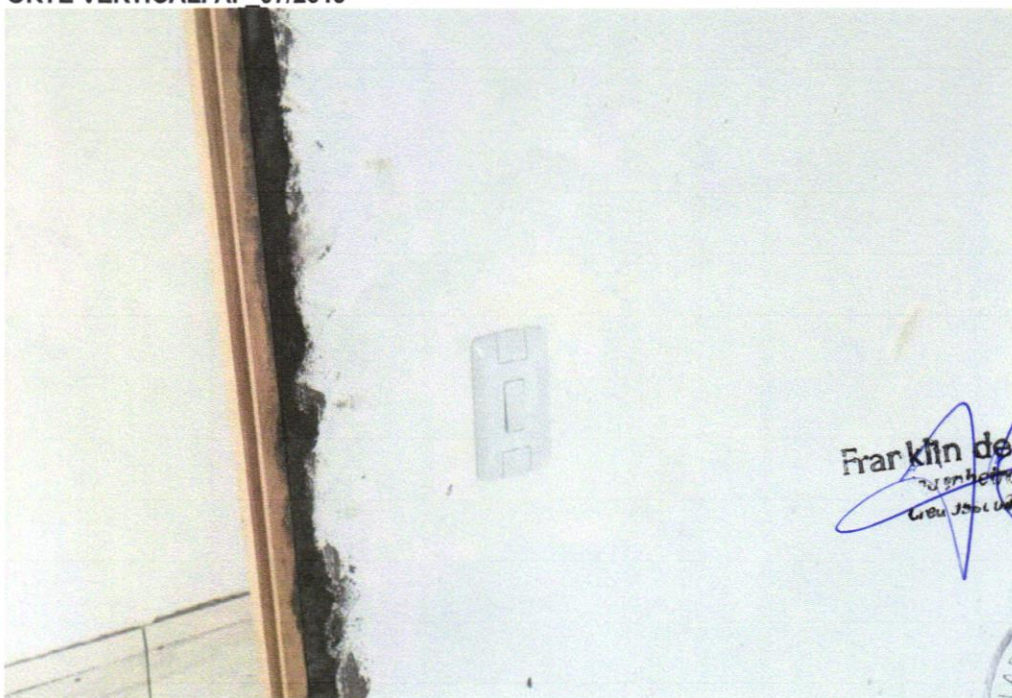

Foto 31 - TOMADA BAIXA DE EMBUTIR (1 MÓDULO), 2P+T 10 A, INCLUINDO SUPORTE E PLACA - FORNECIMENTO E INSTALAÇÃO. AF_12/2015



Foto 32 - TOMADA MÉDIA DE EMBUTIR (1 MÓDULO), 2P+T 10 A, INCLUINDO SUPORTE E PLACA - FORNECIMENTO E INSTALAÇÃO. AF_12/2015

Antonio Soares Cordeiro Neto
Engenheiro Civil
CREA-051888554-2

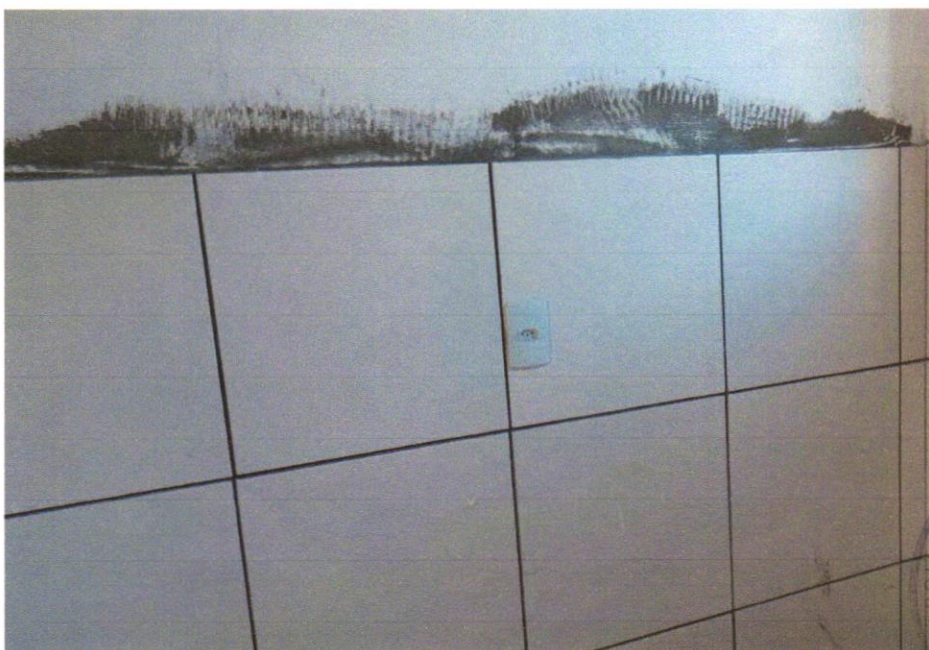

Franklin de J. Sena
Engenheiro Civil
CREA-051888554-2

DATA	MUNICIPIO	EMPREENDIMENTO
31/07/2024	Santaluz	Reforma do Posto do Povoado do Lagoa Escura



Foto 33 - TOMADA BAIXA DE EMBUTIR (1 MÓDULO), 2P+T 10 A, INCLUINDO SUPORTE E PLACA - FORNECIMENTO E INSTALAÇÃO. AF_12/2015

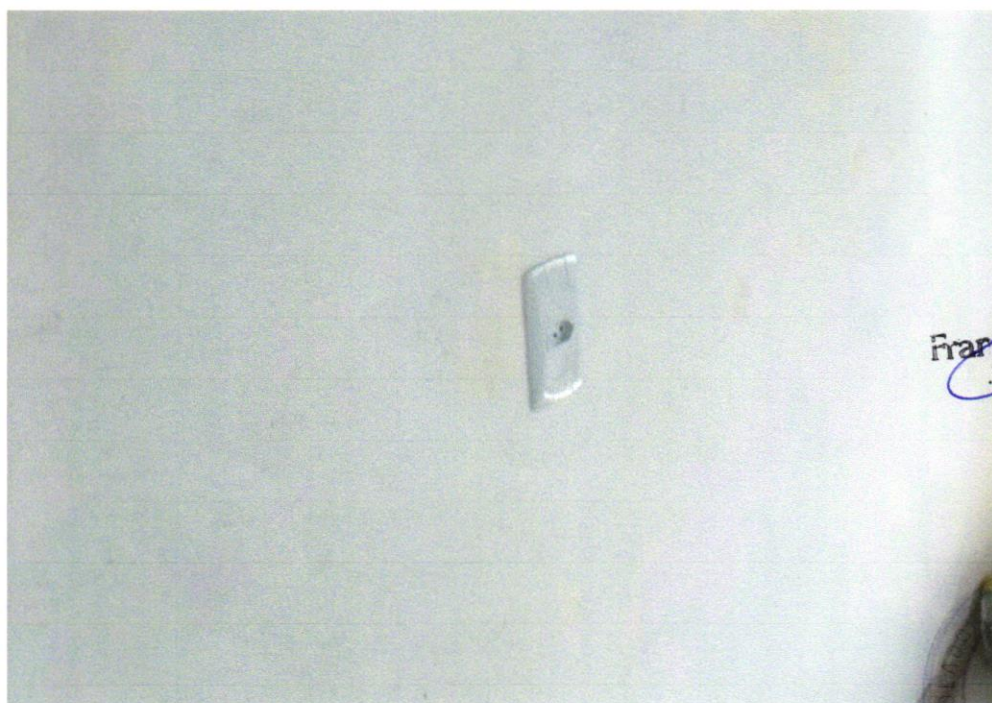

 Antonio Soares Cordeiro Neto
 Engenheiro Civil
 CREA+ 051888554-2



 Franklin de J. Sena
 Engenheiro Civil
 CREA+ 051888554-2

Foto 34 - TOMADA MÉDIA DE EMBUTIR (1 MÓDULO), 2P+T 10 A, INCLUINDO SUPORTE E PLACA - FORNECIMENTO E INSTALAÇÃO. AF_12/2015



DATA	MUNICÍPIO	EMPREENDIMENTO
31/07/2024	Santaluz	Reforma do Posto do Povoado do Lagoa Escura

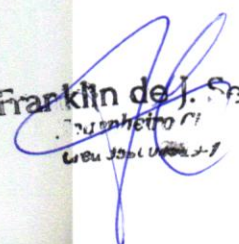
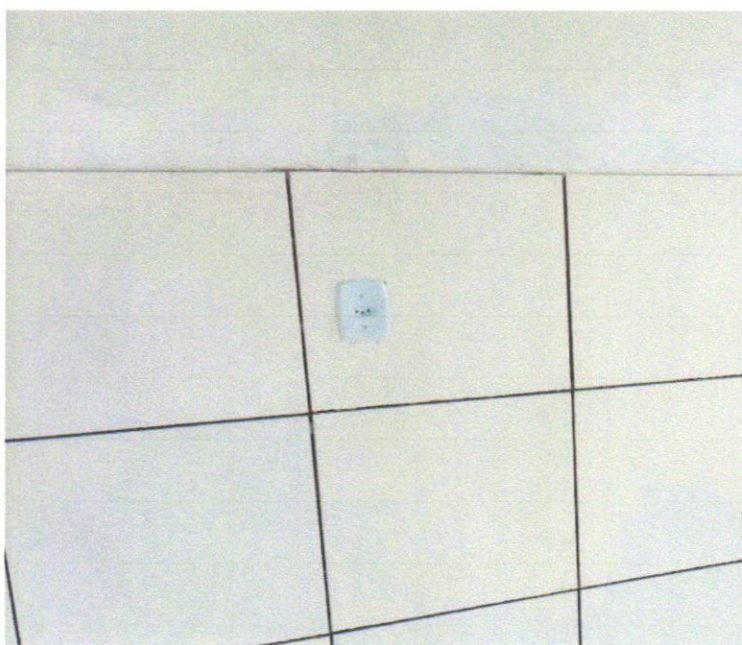

Franklin de J. Sena

Engenheiro Civil
CREA 05188554-2

Foto 35 - TOMADA MÉDIA DE EMBUTIR (1 MÓDULO), 2P+T 10 A, INCLUINDO SUPORTE E PLACA - FORNECIMENTO E INSTALAÇÃO. AF_12/2015

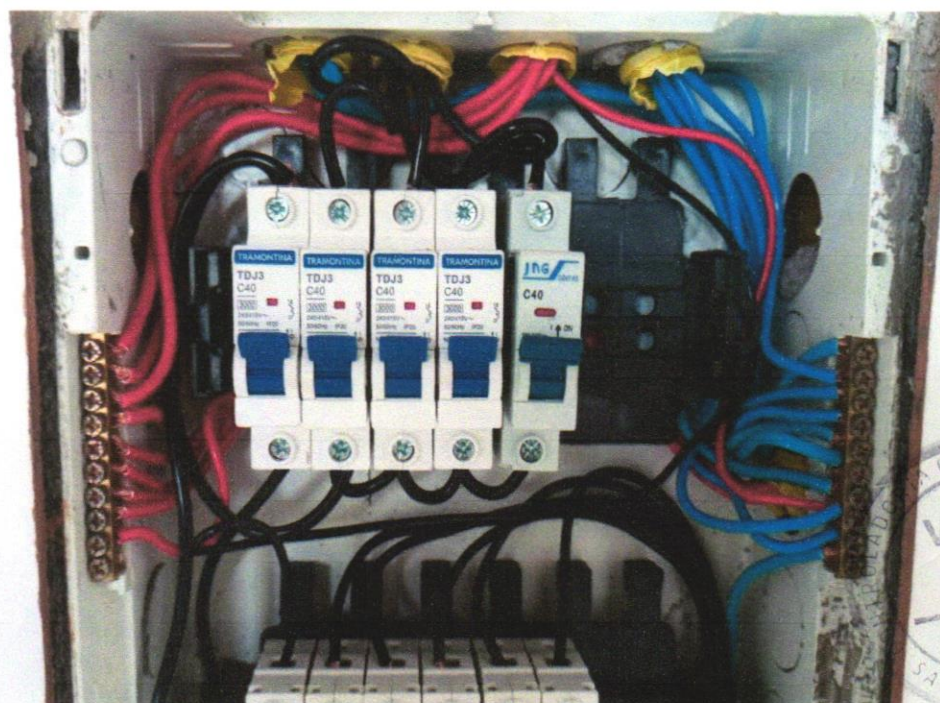

Antonio Soares Cordeiro Neto
Engenheiro Civil
CREA - 05188554-2



Foto 36 - DISJUNTOR MONOPOLAR TIPO DIN, CORRENTE NOMINAL DE 40A - FORNECIMENTO E INSTALAÇÃO. AF_10/2020

DATA	MUNICÍPIO	EMPREENHIMENTO
31/07/2024	Santaluz	Reforma do Posto do Povoado do Lagoa Escura

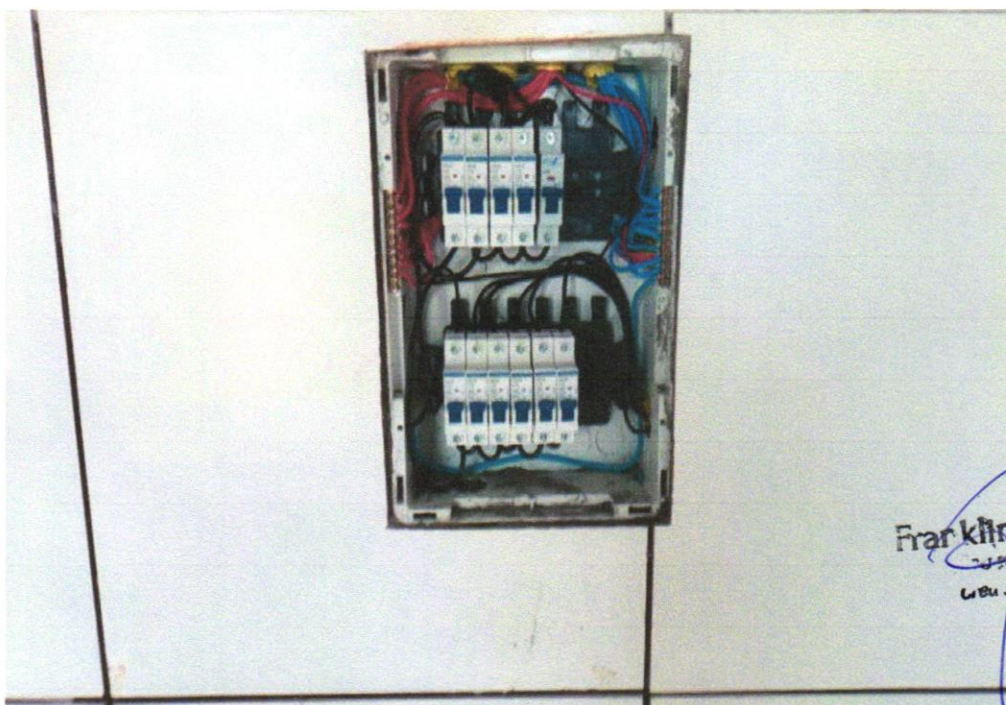

Franklin de J. Sena
 Engenheiro Civil
 CREA - BA 05188554-2

Foto 37 - Quadro de distribuição de embutir, em resina termoplástica, para até 16 disjuntores, com barramento, padrão DIN, exclusive disjuntores

Antonio Soares Cordeiro Neto
 Engenheiro Civil
 CREA - BA 05188554-2

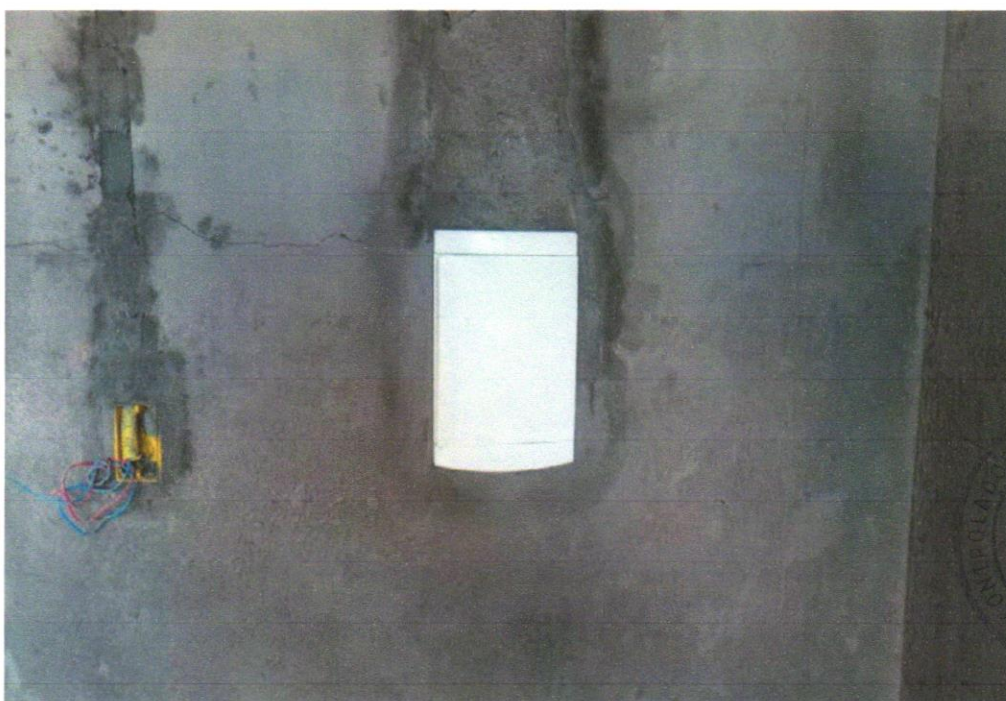

SECRETARIA DO MUNICÍPIO
 SANTALUZ BAHIA
 Visto

Foto 38 - Quadro de distribuição de embutir, em resina termoplástica, para até 16 disjuntores, com barramento, padrão DIN, exclusive disjuntores